Wolfgang Knap
Gesellschaft m.b.H. & Co.KG

旭全精密工業股份有限公司
S.C. PRECISION INDUSTRIAL CO., LTD.

A-1130 Wien
Lilienberggasse 13
Tel.: +43-1-403 08 12
Fax: +43-1-408 72 13
e-mail: info@knap.at
http://www.knap.at

DC-BUCHSE ZENTRALSTIFT 2,0/2,5mm

Serie SCD438

SCD438 *** 01100G

SCD 438 *** 03100G

SCD 438 *** 01300G

SCD 438 *** 03300G

Abmessungen (mm)

SCD 438 * * * 01100G

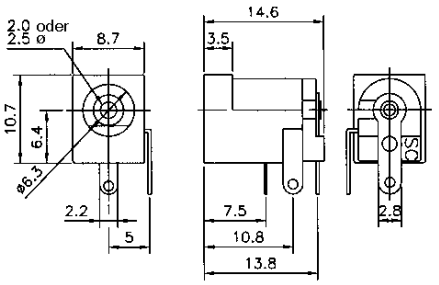

SCD 438 * * * 03300G

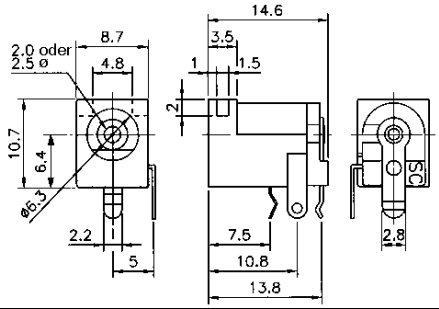

Lochbild (Lötseite)

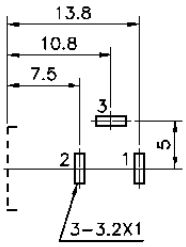

Schaltung

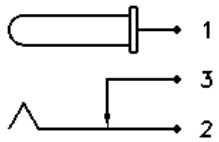

"C"
normal geschlossen

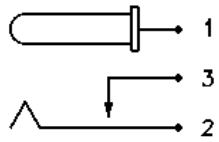

"P"
normal offen

Nut und Lötanschlußoptionen

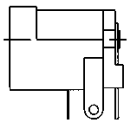

01100G
ohne Nut, flach

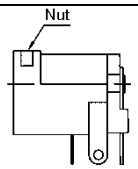

03100G
mit Nut, flach

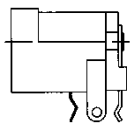

01300G
ohne Nut, gekröpft

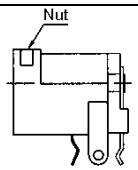

03300G
mit Nut, gekröpft

Material

Körper: Thermoplast
Zentralstift: vernickelt
Anschlüsse: Bronze / Kupferlegierung

Spezifikation

Elektrische Nennwerte: 2A 16 VDC

Spannungsfestigkeit:
500 VAC 60 Hz während 1 Minute

Isolationswiderstand:
100 MΩ bei 500 VDC

Anfangs-Kontakwiderstand::
30 mΩ max. bei 100 mA max. AC bei 1 kHz

max. Einsteck- u. Auszugskraft
zu Beginn: 0,3 - 3,0 kg
am Ende des Lebensdauertests: 0,2 - 3,0 kg

Lebensdauertest (20-30 Steckzyklen/Minute)
5.000 Zyklen ohne Last

Lagertypen: SCD438-CCS011B00G
SCD438-CCS033B00G

Bestellnummernschlüssel

SCD438 □ □ □ □□□□□□□□
① ② ③ ④ ⑤

① Serie

② Zentralstift:
C = 2,0 mm
D = 2,5 mm

③ Schaltung:
C = im Ruhezustand geschlossen
D = im Ruhezustand offen

④ Anschlußvergütung: (S = Standard)
S ... versilbert

⑤ Optionen

Code	Nut	Lötanschluß
011B00G	ohne Nut	flach
031B00G	mit Nut	flach
013B00G	ohne Nut	gekröpft
033B00G	mit Nut	gekröpft